SEGRE
RIU
GIRONA
A-7
N-152
A-18
A-19
N-IIE
LLOBREGAT
LLEIDA
A-17
A-19A
A-7B
BARCELONA
A-7
A-16
TARRAGONA
EBRO
CINCA

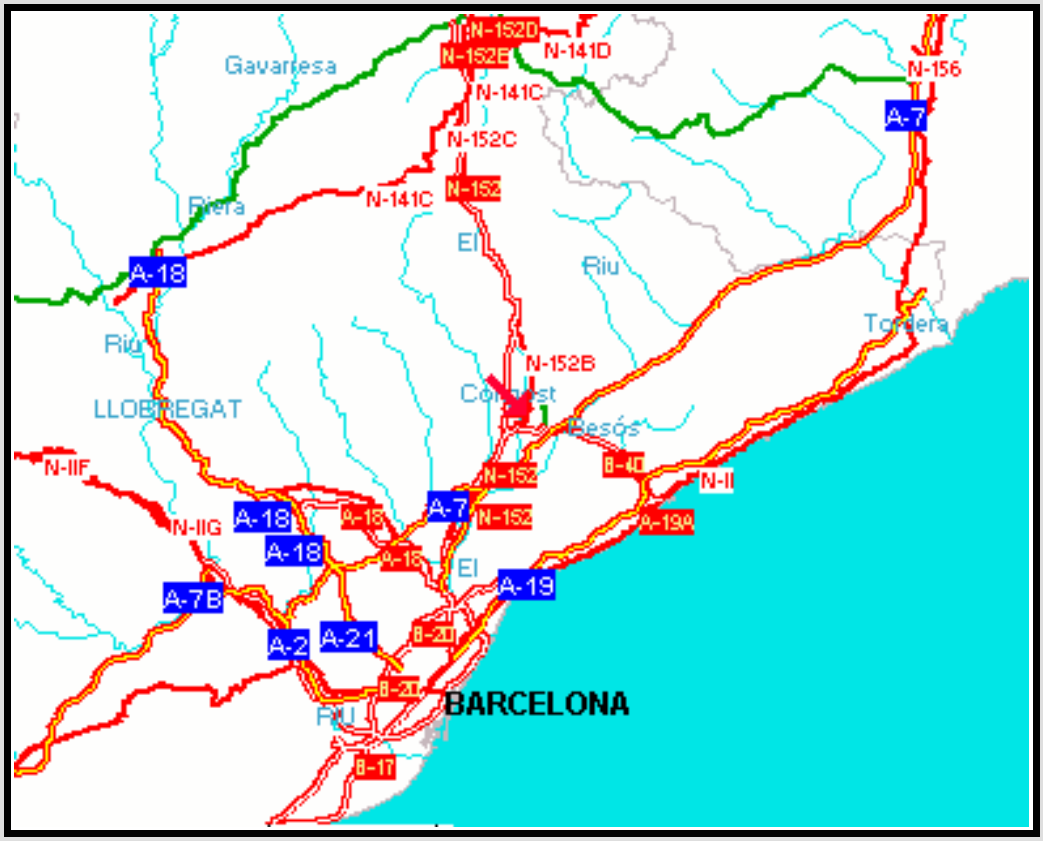
N-152D
N-152E
N-141D
Gavarresa
N-156
A-7
N-141C
N-152C
N-152
N-141C
Riera
El
Riu
A-18
Tordera
N-152B
LLOBREGAT
Besòs
N-IIF
N-152
B-40
N-II
A-18
A-13
A-7
N-152
A-19A
N-IIG
A-18
A-15
El
A-19
A-7B
A-2
A-21
B-20
B-20
BARCELONA
B-17

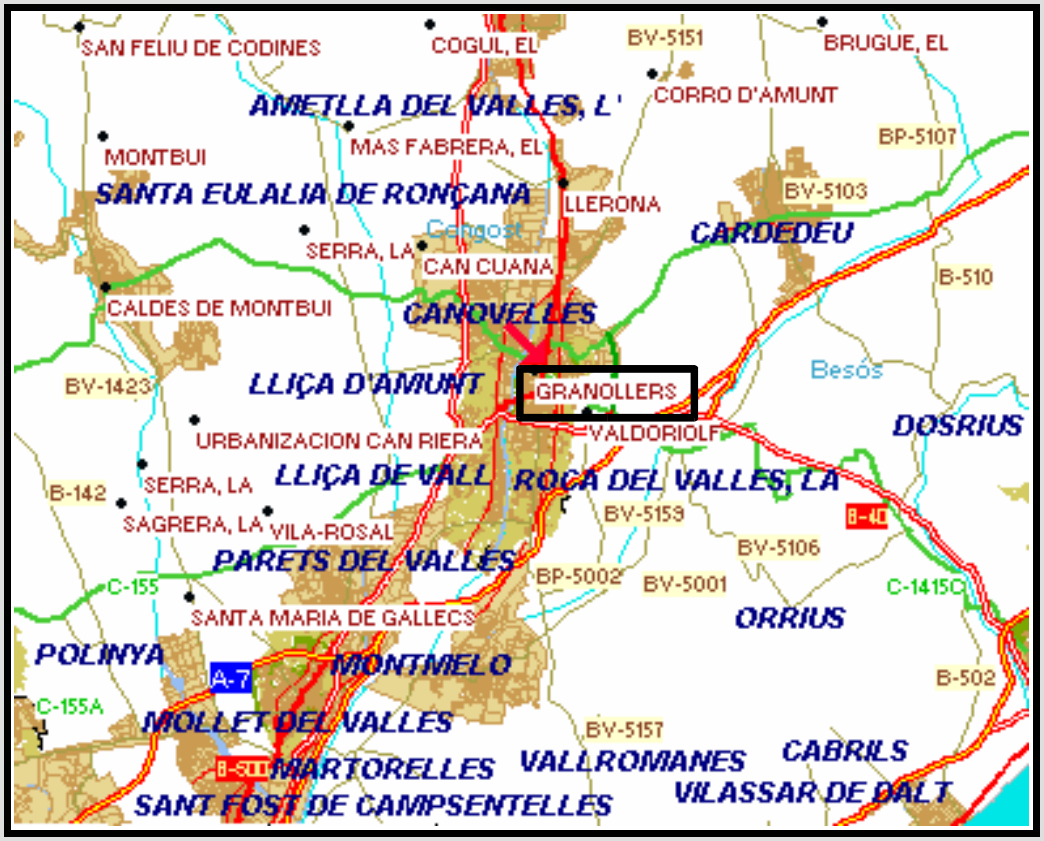
SAN FELIU DE CODINES
COGUL, EL
BV-5151
BRUGUE, EL
AMETLLA DEL VALLES, L'
CORRO D'AMUNT
MONTBUI
MAS FABRERA, EL
BP-5107
SANTA EULALIA DE RONÇANA
LLERONA
BV-5103
Congost
CARDEDEU
SERRA, LA
CAN CUANA
B-510
CALDES DE MONTBUI
CANOVELLES
Besòs
BV-1423
LLIÇA D'AMUNT
GRANOLLERS
DOSRIUS
URBANIZACION CAN RIERA
VALDORIOLF
B-142
SERRA, LA
LLIÇA DE VALL
ROCA DEL VALLES, LA
SAGRERA, LA
VILA-ROSAL
BV-5153
B-40
PARETS DEL VALLES
BV-5106
C-155
BP-5002
BV-5001
C-1415C
SANTA MARIA DE GALLECS
ORRIUS
POLINYA
A-7
MONTMELO
B-502
C-155A
MOLLET DEL VALLES
BV-5157
B-500
MARTORELLES
VALLROMANES
CABRILS
SANT FOST DE CAMPSENTELLES
VILASSAR DE DALT

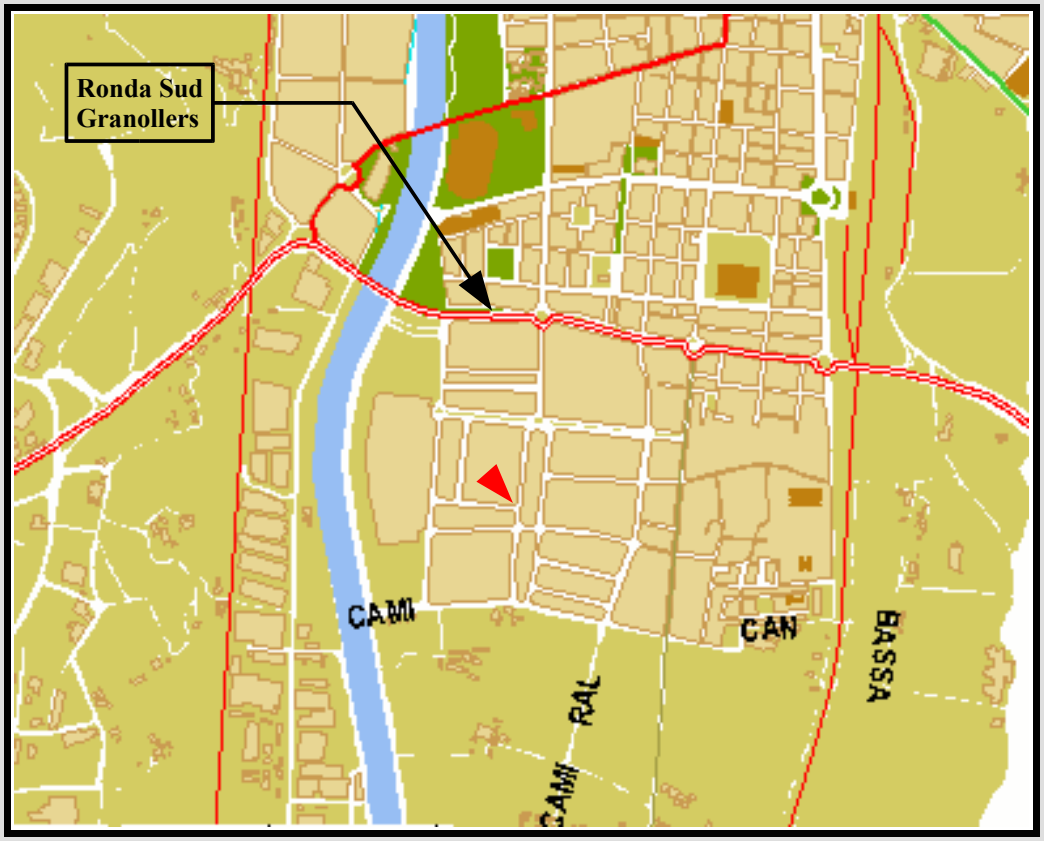
Ronda Sud
Granollers
CAMI
RAL
CAMI
CAN
BASSA

RONDA
SUD
AVGDA
EUROPA
RIBERA (UNO)
PSG
RAL
CAMI

PSTGE PARTICULAR (DOS)
AVGDA
EUROPA
C/. CAL TARONJAIRE
PALAUTORDERA
C/. CAN DE MUNTANYOLA
C/.
RONÇANA
VILAMAJOR
LONDRES
C/.
MOLLET
RAL
C/.
C/. CASTELLTERÇOL
CAMI
C/.
C/.